LEGENDA

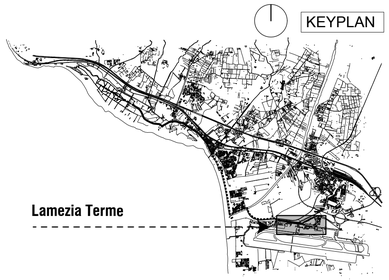

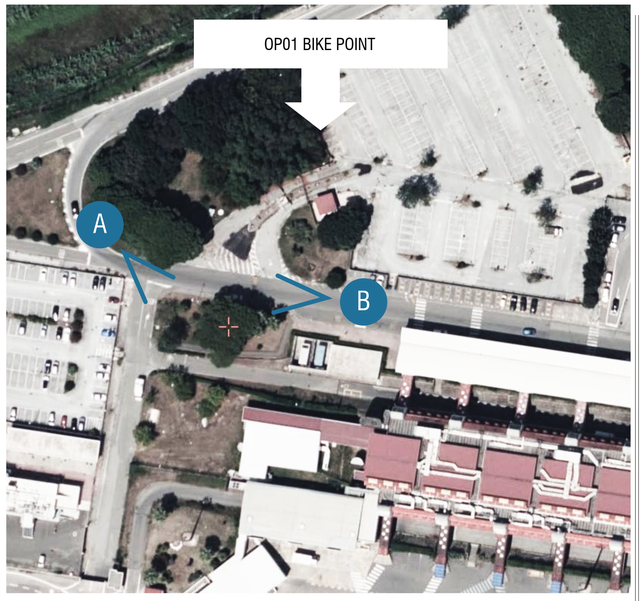

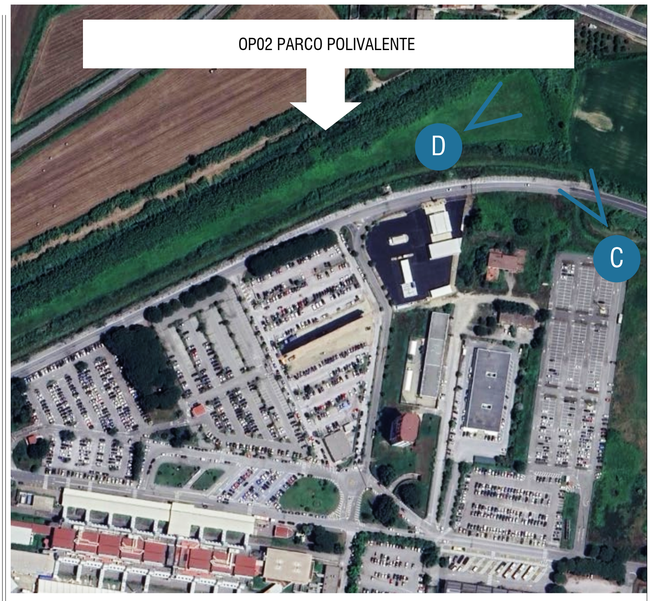

A Stato dei luoghi
Simulazione di progetto

C Stato dei luoghi
Simulazione di progetto

E Stato dei luoghi
Simulazione di progetto

B Stato dei luoghi
Simulazione di progetto

D Stato dei luoghi
Simulazione di progetto

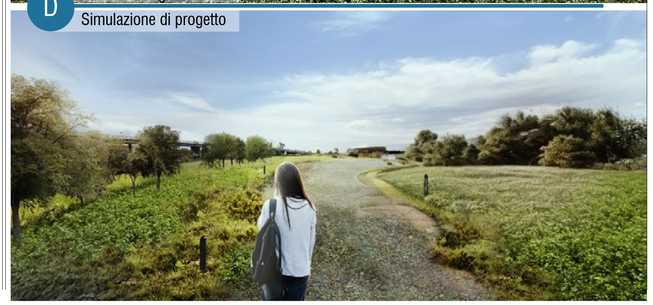

F Stato dei luoghi
Simulazione di progetto

Finanziato dall'Unione europea NextGenerationEU · FSC · Fondo per lo Sviluppo e la Coesione · REGIONE CALABRIA · INVITALIA · SACAL · ENAC Ente Nazionale per l'Aviazione Civile · Comune di Lamezia Terme · Comune di Gizzeria · Agenzia per la Coesione Territoriale · Presidenza del Consiglio dei Ministri Ministero per gli Affari Europei, Sud, le Politiche di Coesione e il PNRR · MINISTERO DELL'INTERNO · Ministero dell'Ambiente e della Sicurezza Energetica · MEF Ministero dell'Economia e delle Finanze · Mims Ministero delle Infrastrutture e della mobilità sostenibili · Ministero delle Infrastrutture e dei Trasporti · MINISTERO DEL TURISMO

SACAL

Società Aeroportuale Calabrese
Crotone, Lamezia Terme, Reggio Calabria

A.U. - Accountable Manager: Marco FRANCHINI
Post Holder Progettazione: ing. Stefania RAIMONDO
Post Holder Manutenzione: ing. Filippo MALAFARINA
Post Holder Terminal: dott.ssa Sabrina MILETO
RUP: ing. Matteo MASTROIANNI
RSPP SACAL - DI D.LGS 81/08 dott. Cristian RASO

RIQUALIFICA AMBIENTALE DELLA FASCIA NORD DELL'AEROPORTO CON REALIZZAZIONE DI PISTA CICLABILE PER LA VALORIZZAZIONE ECOSOSTENIBILE DELLA FASCIA COSTIERA (POLO DELLA VELA) E DEL LAGO LA VOTA

CIG: A0159668F5 CUP: H81D2200009002

Ambito di intervento: Trasporti e mobilità sostenibili – Fondi CIS scheda L05

PROGETTO ESECUTIVO

PAESAGGIO
Lamezia Terme Aeroporto__sintesi dei fotoinserimenti degli interventi

PROGETTISTI:

Mandataria
HYpro srl

Mandanti
CORFONE + PARTNERS studios for urban architecture
Ph.D. Arch. Cesare CORFONE

SGMadeo II
Archeol. Simone Giosue MADEO

TEAM DI LAVORO

Responsabile progettazione opere infrastrutturali V.02: **Ing. Michele SISINNO**
Responsabile progettazione opere strutturali S.04 - Resp.ITACA: **Ing. Maurizio CARUSO**
Responsabile progettazione opere impiantistiche IB.04: **Ing. Raffaele CIARDULLO**
Responsabile progettazione interventi naturalistici e paesaggistici P.01:**Arch. Cesare CORFONE**
Responsabile progettazione edile E.19 e E.20: **Arch. Cesare CORFONE**
Archeologo: **Archeol. Simone Giosue MADEO**
Geologo: **Geol. Giuseppe CERCHIARO**
Direttore operativo Geologia: **Geol. Giovanni DE FAZIO**
Coordinatore per la sicurezza in fase di Progettazione:
Ing. Roberto NUCCI

Progettista e responsabile integrazioni e prestazioni specialistiche:
Ing. Daniele NUCCI

ORDINE INGEGNERI COSENZA
Ingegnere
DANIELE NUCCI
Iscritto al n. 4368
Settore: Civile Ambientale

COMMITTENTE
S.A.CAL. S.p.A
Società Aeroportuale Calabrese
Via Aeroporto - 88046 Lamezia terme(CZ) ITALIA
Tel +39 0968-414212

PI Progettazione
Ing. Stefania RAIMONDO

PI Manutenzione
Ing. Filippo MALAFARINA

RESPONSABILE UNICO DEL PROCEDIMENTO
Ing. Matteo MASTROIANNI

Approvazione ENAC

Approvazione ENTI

CODICE ELABORATO: PE_PA_00_TAV_06_A SCALA:

REV.	DATA	DESCRIZIONE	REDATTO	VERIFICATO	APPROVATO
00	Luglio 2025	PRIMA EMISSIONE	C. Corfone	C. Corfone	D.Nucci